KEDY 柯迪 pack

Spécialiste des emballages et fournitures
pour le C.H.R au meilleur prix !!!

# SÉLECTION RESTAURATION JAPONAISE

# 日餐系列

外卖及餐馆内用包装



| REF 型号 | 包装和食品 | |
|---|---|---|
| ALIMENTAIRE | 食 品 | |
| AG____ | Algue Vert /Rouge /Argent/Or | 千鹤紫菜 绿 / 红 / 银 / 金 |
| AG11 | Wakame 500G | 泡汤紫菜 |
| AG07/AG08/AG09/AG10 | Feuilles Se Soja /Jaune /Sesame/Vert/ /Orange/Rose | 彩色寿司皮 |
| GR____ | Galette De Riz 16cm/19cm | 生春皮 . |
| GG01 | Gingembre | 姜 |
| WS0____ | Wasabi | 芥辣 |
| AG20 | Melange 7 Epices 300G | 袋装七味辣根粉 |
| AG21 | Bouteil Epices 10pcs x 15G | 瓶装七味辣根粉 |
| JA80/JA81 | SESAME NOIR CRU: Blanc / Noir | 生芝麻 白色 / 黑色 |
| JA82/JA83 | SESAME NOIR CUIT: Blanc / Noir | 熟芝麻 白色 / 黑色 |
| JA70 | Dashi 1Kg | 鱼精 |
| JA90/JA91 | Tofu Soft Rouge/Firm Bleu | 豆腐 软 / 硬 |
| JA50 | Radis | 萝卜 |
| JA0____ | Sauce Soja | 酱油 |
| JA21 | Vinaigre Suehiro | 末宏醋 |
| JA22 | Vinaigre Shiragiku | 白菊醋 |
| JA30 | Mirin | 味淋风 |
| JA_____ | Miso | 味噌 |
| RIZ01 | Riz Shinode10kg | 日本米 10KG |
| RIZ07 | Riz Humai 20Kg | 月米 20KG |
| RIZ05 | Riz Ajimai 10Kg | 吉米 10KG |
| JA61 | Sake Ozeki | 清酒 |
| KIRIN30C/50C 30B/50B | Bière Kirin | 麒麟啤酒 灌装 30/50 瓶装 30/50 |
| ASAHI33C/50C 33B/50B | Bière Asahi | 朝日啤酒 灌装 30/50 瓶装 30/50 |
| EMBALLAGE | 包 装 | |
| | Pot À Soupe | 汤盒 |
| | Barquette De Riz | 饭盒 |
| | Barquette Salade | 沙拉盒 |
| | Barquette Brochette Plastique | 串烧盒 |
| | Barquette Brochette Alum | 串烧盒 |
| | Barquette Sushi Noir | 寿司盒 HP 00-01-02-03-05-07-09-11 |
| | Barquette Sushi Couleur | 彩色寿司盒 CC 00-01-02-03-05-07-09-11 |
| | Barquette Bento | 寿司拼盘 |
| | Plateau Sushi | 寿司拼盘 |
| | Bol Chirachi | 稀哈希 |
| | Pot Sauce | 佐料杯 X 2 |
| | Barquette Dessert | 甜品盒 |
| | Sac Papier | 纸外卖包装袋 X2 |
| | Sac Plastique | 塑料袋 X2 |
| | Serviette | 餐巾纸 X 2 |
| CS06 | Cuiller Chinoise Plasique | 中国餐匙 |
| PC01/PC03 | Pic 15cm 2,5mm / 2,8mm | 竹签 |
| BAG03/BAG05 | Baguette Tianxiao / Shuangsheng | 筷子 天削 / 双生 |
| | Pochette Papier Baguette | 筷子套 |
| | Natte en Bambou 24cm / 27cm | 寿司竹帘 |
| BE_____ | Sac Poubelle (30L/50L/100L/110L/130L160L) | 垃圾袋 |
| FI07 / FI08 | Film 30cm Ou 45cm | 保鲜膜 |
| LU06 | Rouleau Aluminium 150mx30cm | 锡纸 |
| HY06____ | Gant Taille S/M/L/XL | 鱼生手套 |
| | Calot Ou Charlotte Noir | 厨师帽（纸） |
| CAB4 /CAB050 | Caissette / Caissette Avec Le Contour | 姜或瓦萨比纸包装 |
| DV_____ | Rince Doigt Citron Normal / Luxe | 柠檬纸 |
| PC10 | Herbe Décoration Sushi | 寿司用草 |
| PA03 / PA03G | Rouleau Essuie Tout | 鱼生纸 |
| PA01 / PA02 | Papier Toilette par 6pcs /12pcs | 厕所纸 |
| DV26 / DV29 | Carnet De Commande-Double Ou Triple | 开单本（三张纸） |
| DV21 | Bobine Thermique Cb 57X40x12 | 刷卡纸 |
| DV24 | Bobine Thermique 80X80x12 | 结帐纸 |
| HY29____ | Gant Vaiselle M/L/XL | 橡胶手套 |
| HY05 | Eponge | 海棉擦 |
| HY03 | Tampon Métalique Ovale (Grand) | 铁丝球 |
| HY07 | Liquide Vaisselle 10L | 洗洁精 |
| HY08 | Poudre Pour Hotte Et Fritteuse | 爆炸粉 |
| HY14 | Javel Forte 5L | 漂白水（强） |
| HY15 / HY16 | Liquide Nettoyage Des Sol 5L / Liguide degraissant fort | 洗地水（普通）/ 强力去油洗地水 |
| HY24 | Liquide Lave Vitre | 洗玻璃水 |
| HY28 | Colle En Tube (Souris) | 毡老鼠胶 |
| HY21 | Plaque Colle (Souris) | 毡老鼠板 |
| HY31 | Bombe À Cafard Grande | 大瓶杀虫剂 |



# 日本食品

## 日餐配料系列


ALGUE OR / ARGENT / ROUGE / VERT / WAKAME P3 紫菜

FEUILLE DE SOJA / JAUNE/VERT/ ORANGE/ROSE/SESAME P3 彩色寿司皮

GINGEMBRE P3 姜

WASABI P4 芥末

EPICES P4 辣椒粉

SESAME P4 芝麻

DASHI P4 鱼精

TOFU P4 豆腐

RADIS P4 萝卜


## 日本酱汁系列


SAUCE SOJA P5 酱油

CHITSURUYA P5 千鹤屋酱油

KIKKOMAN P5 萬字酱油

YAMASA P5 德用酱油

VINAIGRE P5 米醋

SUEHIRO P5 末宏

SHIRAGIKU P5 白菊

MIRIN P5 味淋风

MISO P5 味曾


## 日本米系列


RIZ P5 米

SHINODE P5 日出米

AJIMAI P5 吉米

HUMAI P5 月米

TOMITA P5 富田米

THAI HOM MALI P5 泰国贵族米


## 日酒系列


ALCOOL P6 酒

SAKE OZEKI P6 清酒

KIRIN P6 麒麟啤酒

ASAHI P6 朝日啤酒

# 日餐配料系列

## 1 ALGUE OR / ARGENT / ROUGE / VERT 紫菜

| Réf. | | Prix HT/C: |
|---|---|---|
| AG01 | ALGUE NOIR OR A级 | 135€00 / 50*20P |
| AG02 | ALGUE NOIR ARGENT B 级 | 125€00 / 50*20P |
| AG03 | ALGUE NOIR ROUGE C级 | 99€00 / 50*20P |
| AG04 | ALGUE NOIR VERT D级 | 97€11/ 50*20P |
| AG12 | WAKAME CHITSURUYA 500g | 8€44 / 1P |
| AG25 | ALGUE NOIR UMINO VERT | 82€00 1000/CARTON |
| AG26 | ALGUE NOIR UMINO ROUGE | 90€00 1000/CARTON |
| AG27 | ALGUE NOIR UMINO ARGENT | 110€00 1000/CARTON |
| AG28 | ALGUE NOIR UMINO OR | 120€00 1000/CARTON |

## 2 FEUILLE DE SOJA 彩色寿司皮

| Réf. | | Prix HT/C: |
|---|---|---|
| AGJAUNE | JAUNE 黄色 20 FEUILLES | 9€38 / 1P |
| AGSESAME | SESAME 芝麻 20 FEUILLES | 9€38 / 1P |
| AGVERT | VERT 绿色 20 FEUILLES | 9€38 / 1P |
| AGORANGE | ORANGE 橙色 20 FEUILLES | 9€38 / 1P |
| AGROSE | ROSE 粉红色 20 FEUILLES | 9€38 / 1P |

## 3 GINGEMBRE 日本姜

**Acheter 5 cartons et 1 offert**

| | | |
|---|---|---|
| GG01 | ROSE 粉红色 | 26€02 / 10KG |
| GG04 | BLANC 白色 | 26€02 / 10KG |

### GINGEMBRE EN SACHET 小包袋装生姜

| | | |
|---|---|---|
| GG12 | GINGEMBRE ROSE 粉红色 /6gr | 32€13/ 1000p |
| GG13 | GINGEMBRE BLANC 白色 /6gr | 32€13 / 1000p |



## WASABI 芥茉 4

| Réf. | | Prix HT/C: |
|---|---|---|
| WS01B | WASABI 辣根粉 | 7€01 / 1KG |
| WS04B | WASABI HOT 辣根粉 | 9€01 / 1KG |
| WS05B | WASABI SB 辣根粉 | 9€48 / 1KG |

## SESAME 芝麻 6

| | | |
|---|---|---|
| JA13B | SESAME BLANC Sendo 454G / 白色芝麻 | 2€37 / 454G |
| JA12B | SESAME NOIR Sendo 454G / 黑色芝麻 | 2€37/ 454G |
| JA11B | SESAME BLANC Grillé Sendo 白色熟芝麻 | 9€38/ 1KG |
| JA10B | SESAME NOIR Grillé Sendo 黑色熟芝麻 | 9€38/ 1KG |

## EPICES 辣椒粉 5

| Réf. | | Prix HT/C: |
|---|---|---|
| AG21 | EPICES EN BOUTEILLE 15G 瓶装七味辣根粉 | 2€09 / 15G |
| AG20 | EPICES 300G 袋装七味辣根粉 | 5€59 / 300G |

## DASHI 鱼精 7

| | | |
|---|---|---|
| DASHI | DASHI 鱼精 | 14€00 / 1KG |

## TOFU 豆腐 8

| | | |
|---|---|---|
| JA90 | TOFU PATE DE SOJA MOLLE 软豆腐 | 1€42 / 1P |
| TOFU2 | TOFU FERME 硬豆腐 | 1€42 / 1P |

## RADIS JAUNE 萝卜 9

| | | |
|---|---|---|
| JA51 | RADIS JAUNE | 2€75 /1P |

# 日餐酱汁系列

## 10 SAUCE JOJA 酱油

| Réf. | | | Prix HT/C: |
|---|---|---|---|
| JA01 |  | SAUCE SOJA CHITSURUYA SALÉÉ 千鹤屋酱油 浓口 | 30€00 / 18L |
| JA02 | | SAUCE SOJA CHITSURUYA LÉGÈRE 千鹤屋酱油 淡口 | 30€00 / 18L |
| voir date promotion | | | |
| JA07 |  | SAUCE SOJA KIKKOMAN 萬字酱油 | 39€00 / 20L |
| YAMASA |  | SAUCE SOJA YAMASA 德用酱油 | 36€00 / 18L |
| voir date promotion | | | |

## 14 RIZ JAPONAIS 日本米

| | | | |
|---|---|---|---|
| RIZS |  | RIZ SHINODE 日出米 | 14€90 / 10KG |
| RIZA |  | RIZ AJIMAI 吉米 | 14€18 / 10KG |
| RIZU |  | RIZ HUMAI 月米 | 31€19 / 20KG |

## 11 VINAIGRE 米醋

| Réf. | | | Prix HT/C: |
|---|---|---|---|
| JA21 |  | VINAIGRE JAPONAIS SUEHIRO 末宏醋 | 27€00 / 20L |
| JA22 |  | VINAIGRE JAPONAIS SHIRAGIKU 白菊醋 | 36€00 / 20L |

## 12 MIRIN 味淋风

## 13 MiSO 味噌

| | | | |
|---|---|---|---|
| JA30 |  | MIRIN 味淋风 | 40€00 / 18L |
| JA40 |  | MISO 味噌 | 41€00 / 20KG |

## 14 RIZ JAPONAIS 日本米

| | | | |
|---|---|---|---|
| RIZT |  | RIZ TOMITA(USA) 富田米(美国) | 39€72 / 20KG |
| RIZSS |  | SPOON AND SPOON THAI HOM MALI RICE 泰国贵族米 | 34€98 / 20KG |



**Acheter 5 cartons de bière et 1 offert**

## 15 ALCOOL 酒系列

| Réf. | | | Prix HT/C: |
|---|---|---|---|
| SAKE |  | SAKE OZEKI 清酒 | 62€00 /19L |
| SAKE1 |  | SAKE OZEKI DRY180ML 小瓶清酒 | 2€93 / 1B |
| SAKE2 |  | SAKE QUALITY OZEKI 375ML 小瓶清酒 | 3€10 / 1B |
| SAKE3 |  | SAKE OZEKI DRY375ML 小瓶清酒 | 3€30 / 1B |
| KIRIN50B |  | KIRIN 麒麟啤酒 BOUTEILLE 50CL | 29€18 / 24P |
| KIRIN33B |  | KIRIN 麒麟啤酒BOUTEILLE 33CL | 24€08 / 24P |

| Réf. | | | Prix HT/C: |
|---|---|---|---|
| KIRIN50C |  | KIRIN 麒麟啤酒 CANETTE 50CL | 29€75 / 24P |
| KIRIN33C |  | KIRIN 麒麟啤酒 CANETTE 33CL | 23€67 / 24P |
| ASAHI50B |  | ASAHI 朝日啤酒 BOUTEILLE 50CL | 29€18 / 20P |
| ASAHI33B |  | ASAHI 朝日啤酒 BOUTEILLE 33CL | 25€00 / 24P |
| ASAHI50C |  | ASAHI 朝日啤酒 CANETTE 50CL | 29€18 / 24P |
| ASAHI33C |  | ASAHI 朝日啤酒 CANETTE 33CL | 25€00 / 24P |

# 日餐系列

外卖及餐馆内用包装


| | | |
|---|---|---|
| POT SOUPE | P9 | 汤盒 |
| POT RIZ | P10 | 饭盒 |
| BARQUETTE BROCHETTE | P11 | 串烧盒 |
| POT SALADE | P12 | 沙拉盒 |
| BARQUETTE SUSHI | P13 | 寿司盒 |
| NOIR | P13 | 黑色寿司盒 |
| COULEUR | P14 | 彩色寿司盒 |
| PLATEAU SUSHI | P15 | 寿司拼盘 |
| BENTO | P16 | 分隔式寿司盒 |
| BOL CHIRACHI | P17 | 稀哈希 |
| POT SAUCE | P18 | 佐料杯 |
| DESSERT | P19 | 甜品盒 |
| SAC PAPIER | P20 | 纸袋 |
| SAC PLASTIQUE | P21 | 塑料袋 |
| SERVIETTE | P21 | 餐巾纸 |
| COUVERT | P22 | 餐具 |








# 1 POT SOUPE
# 汤盒

| REF. | | | prix HT/C |
|---|---|---|---|
| MK10<br>MK12<br>MK16 |  voir date promotion | BARQUETTE RONDE<br>+ COUVERCLE<br>圆盒 + 盖子 | 250G **29€85/450p**<br>350G **30€75/450p**<br>450G **31€58/450p** |
| PK01 |  | POT EN CARTONBLANC<br>+COUVERCLE<br>白纸汤盒 + 盖子<br>DIAMETRE: 10,5CM, HAUTEUR: 8CM | 390G **70€15/1000p** |
| PK02 |  voir date promotion | POT EN CARTON COULEUR<br>+COUVERCLE<br>彩纸汤盒 + 盖子<br>DIAMETRE: 10,5CM, HAUTEUR: 8CM | 390G **71€82/1000p** |
| F 12<br>F 14<br>F 16 |  | BOL ISOTHERME+COUVERCLE<br>保温盒 + 盖子 | 350 CC **35€87/500p**<br>420 CC **38€38/500p**<br>460 CC **41€72/500p** |



# POT RIZ 2
# 饭盒

| REF. | | | prix HT/C |
|---|---|---|---|
| MK10<br>MK12<br>MK16 |  voir date promotion | BARQUETTE RONDE<br>+ COUVERCLE<br>圆盒 + 盖子 | 250G **29€85/450p**<br>350G **30€75/450p**<br>450G **31€58/450p** |
| Y200<br>Y250 |  | BARQUETTE RECTANGLE<br>+ COUVERCLE 长方形盒 + 盖子 | 200G **33€03/1000p**<br>250G **35€03/1000p** |
| BC300 |  | BARQUETTE CARRÉ +<br>COUVERCLE<br>方形盒 + 盖子 | 300G **34€20/500p** |
| PK01 |  voir date promotion | POT EN CARTON BLANC<br>白纸汤盒 + 盖子 | 390G **70€15/1000p** |
| PK02 |  voir date promotion | POT EN CARTON COULEUR<br>彩纸汤盒 + 盖子 | 390G **71€82/1000p** |
| LU250<br>LU450 |  | BARQUETTE ALUM + COUVERCLE<br>铝盒 + 盖子 | 250G **116€58/2000p**<br>450G **124€90/ 2200p** |

| REF. | | | prix HT/C |
|---|---|---|---|
| MK500 |  | 500G | 44€92/500p |
| MK650 | | 650G | 46€99/500p |
| MK750 | | 750G | 49€92/500p |
| MK1000 | | 1000G | 59€08/500p |

BARQUETTE RECTANGLE
+ COUVERCLE
长方形盒 + 盖子

| REF. | | | prix HT/C |
|---|---|---|---|
| LU670 |  | 670G | 96€22/1200p |

BARQUETTE ALUMINIUM
+ COUVERCLE
铝盒+ 盖子

| REF. | | | prix HT/C |
|---|---|---|---|
| LU930 |  | 930G | 99€41/1000p |

BARQUETTE ALUMINIUM
+ COUVERCLE
铝盒+ 盖子

| REF. | | | prix HT/C |
|---|---|---|---|
| Y500N |  | 500G | 73€42/600p |
| Y750N | | 750G | 76€76/600p |
| Y500 |  | 500G | 73€42/600p |
| Y750 | | 750G | 76€76/600p |

BARQUETTE NOIR
+COUVERCLE
黑色串烧盒

BARQUETTE TRANSPARENT
+COUVERCLE
透明串烧盒





| REF. | | | prix HT/C |
|---|---|---|---|
| MK10 |  voir date promotion | 250G | 29€85/450p |

BARQUETTE RONDE +
COUVERCLE
圆盒+ 盖子

| REF. | | | prix HT/C |
|---|---|---|---|
| BC300 |  | 300G | 34€20/500p |

BARQUETTE CARRÉ
+ COUVERCLE
方形盒+ 盖子

| REF. | | | prix HT/C |
|---|---|---|---|
| Y150 |  | 150G | 31€69/1000p |
| Y200 | | 200G | 33€03/1000p |
| Y250 | | 250G | 35€03/1000p |

BARQUETTE RECTANGLE +
COUVERCLE
长方形盒+ 盖子

| REF. | | | prix HT/C |
|---|---|---|---|
| HP00 |  | 13 X 8 X 2,2CM | 69€32/800p |
| HP01 |  | 17 X 9 X 2,2CM | 75€17/800p |
| HP02 |  | 22 X 9 X 2,2CM | 65€97/600p |
| HP03 |  | 16,5 X11,5 X 2,2CM | 65€97/600p |
| HP05 |  | 18,5 X13 X 2,2CM | 71€82/600p |
| HP07 |  | 22 X 13,5 X 2,2CM | 82€69/600p |
| HP09 |  | 24 X 15 X 2,2CM | 60€95/300p |
| HP11 |  | 25 X 17 X 2,2CM | 52€59/200p |





| REF. | | | prix HT/C |
|---|---|---|---|
| HPC00 | 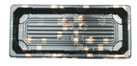 | 13 X 8 X 2,2CM | 75€17/800p |
| HPC01 |  | 17 X 9 X 2,2CM | 83€53/800p |
| HPC02 | 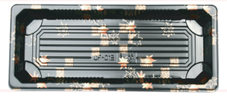 | 22 X 9 X 2,2CM | 68€48/600p |
| HPC03 |  | 16,5 X 11,5 X 2,2CM | 70€99/600p |
| HPC05 |  | 18,5 X13 X 2,2CM | 80€18/600p |
| HPC07 |  | 22 X 13,5 X 2,2CM | 89€38/600p |
| HPC09 | 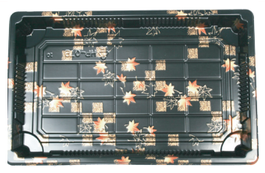 | 24 X 15 X 2,2CM | 63€46/300p |
| HPC11 | 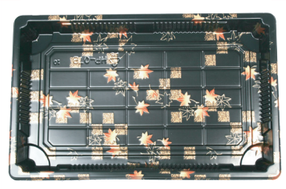 | 25 X 17 X 2,2CM | 58€44/200p |

## 5 BARQUETTE SUSHI
## 黑色寿司盒

| REF. | | prix HT/C |
|---|---|---|
| BF20 | 18,5 X 11 X 4CM | 50€92/400p |
| BF30 | 23 X 11 X 4CM | 48€41/300p |
| BF40 | 18 X 18 X 4CM | 58€44/300p |

## 5-3 PLATEAU SUSHI
## 寿司拼盘

| | | | |
|---|---|---|---|
| XG1220 | BARQ COEUR ROUGE<br>+ COUVERCLE 心形寿司拼盘<br>23 X 21 X 5CM | | 66€58/200p |
| HP61 | PLATEAU SUSHI<br>黑色寿司拼盘 | 29CM DIAMÈTRE | 69€90/120p |
| HP63 | | 31CM DIAMÈTRE | 83€53/120p |
| HP64 | | 33CM DIAMÈTRE | 91€98/120p |
| HP65 | | 36CM DIAMÈTRE | 99€41/120p |
| CF10 | MOYEN PLATEAU SUSHI ROND<br>COULEUR 中彩色寿司圆拼盘<br>30CM | | 71€82/120p |
| J8525<br>J8530 | BARQUETTE + COUVERCLE<br>方形拼盘<br>23 X 16,5 X 3CM<br>26 X 19,5 X 3,5CM | | 60€95/300p<br>50€08/200p |
| HPC08 | BARQUETTE SUSHI EVENTAIL<br>COULEUR+COUVERCLE | | 61€58/300p |



## BARQUETTE SUSHI 2
## 彩色寿司盒

| REF. | | prix HT/C |
|---|---|---|
| CF20 | PLATEAU CARRE SUSHI FLEUR +COUVERT<br>彩色寿司拼盘<br>26,5 X 26,5 X 4CM | 71€82/120p |
| CF36C | 31,5 X 31,5 X 4CM | 81€02/120p |
| CF50 | 34,5 X 34,5 X 4CM | 104€92/120p |
| CF36R | MOYEN PLATEAU SUSHI<br>ARGENT 中银色寿司拼盘<br>30 X 30 X 4CM | 102€00/100p |

## BENTO 5-4
## 分隔式寿司盒

| | | |
|---|---|---|
| HP74<br>HP72 | BENTO 5 COMPARTIMENT<br>黑色 5 段分割寿司盒<br>27 X 21 X 5CM<br>29 X 22 X 5CM | 79€35/300p<br>58€44/200p |
| HA01 | BENTO 3 COMPARTIMENT<br>黑色 3 段分割寿司盒<br>23 X 19,5 X 3,5CM | 56€77/300p |
| HA02 | BENTO 4 COMPARTIMENT<br>黑色 4 段分割寿司盒<br>23 X19,5 X 3,5CM | 56€77/300p |
| J8306 | BENTO 4 COMPARTIMENT<br>黑色 4 段分割寿司盒<br>26 X 19,5 X 3,5CM | 52€59/200p |
| J8307 | 27 X 27 X 4CM | 32€53/100p |

## 6 BARQUETTE SUSHI
## 黑色寿司盒

| REF. | | prix HT/C |
|---|---|---|
| B716 |  BOITE CHIRACHI<br>寿司盒<br>15X13X7CM | 9€08/1p |
| A938 |  BENTO 5COMPARTIMENT<br>5段分割寿司盒<br>26X20CM | 9€95/1p |
| A960 | 29X23CM | 11€62/1p |

## 6 BOL CHIRACHI
## 稀哈希

| | | |
|---|---|---|
| HD550R<br>HD550BL |  Rouge/noir et blanc/noir<br>红黑–白黑<br>小 PETIT 550CC | 48€41/300p |
| HD700R<br>HD700BL | 中 MOYEN 700CC | 56€77/300p |
| HD1000R | 大 GRAND 1000CC | 40€05/200p |
| T900 |  900CC | 45€07/300p |
| T1050 | 1050CC | 47€58/300p |





| REF. | | prix HT/C |
|---|---|---|
| P1oz<br>P2oz |  POT SAUCE + COUVERCLE<br>塑料佐料杯<br>1OZ 30ML | 94€40/5000p |
| | 2OZ 60ML | 63€00/2500p |
| T100<br>T200 |  POT SAUCE DURE + COUVERCLE<br>硬塑料佐料杯<br>1OZ 30ML | 97€74/5000p |
| | 2OZ 60ML | 80€18/3000p |
| P07R/R07V<br>P06R/P06V<br>P05R/P05V<br>P11R/P11V |  BOUTEILLE SAUCE(ROUGE ET VERT)<br>佐料瓶 红 / 绿<br>角小 6 CL | 352€17/12000p |
| | 角中 15 CL | 189€00/6000p |
| | 角大 30 CL | 189€00/3000p |
| | 6 CL POISSON | 4€10/100P |
| PC14N |  SOUCOUPE ARGENT NOIR<br>黑色调料碟<br>5,5 X 7,8 X 2CM | 5€60/250p |
| | | 230€00/12000p |
| PC14 |  SOUCOUPE ARGENT ROUGE<br>黑色调料碟<br>5,5 X 7,8 X 2CM | 5€77/250p |
| | | 240€00/12000p |

| REF. | | | prix HT/C |
|---|---|---|---|
| Y150<br>Y200<br>Y250 |  | BARQUETTE RECTANGLE+ COUVERCLE 长方形盒子 + 盖 | 150g **31€69/1000p**<br>200g **33€03/1000p**<br>250g **35€03/1000p** |
| P325oz<br>P4oz |  voir date promotion | PETIT POT A DESSERT OU SAUCE + COUVERCLE 长方形盒子 + 盖 | 95ML **89€63/2500p**<br>120ML **91€14/2500p** |
| T4 |  | POT A DESSERT 甜点盒 4OZ 120ML | **40€05/1000p** |
| SL03 |  | SAC NOUGAT TRANSPARENT 透明甜点袋 8 X 20CM | **1€00/100p** |
| HF1B | 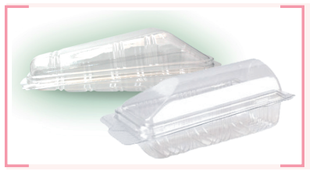 | CALIFORNIA OU WAPS | **9€11/100p** |





| REF. | | | prix HT/C |
|---|---|---|---|
| 221029<br>221029BL |  | (BRUN) 棕色 22 X 10 X 29CM<br>(BLANC) 白色 22 X 10 X 29CM | **22€49/250p**<br>**24€16/250p** |
| 261725<br>261725BL |  | (BRUN) 棕色 26 X 17 X 25CM<br>(BLANC) 白色 26 X 17 X 25CM | **25€00/250p**<br>**26€67/250p** |
| 261432<br>261432BL |  | (BRUN) 棕色 26 X 14 X 32CM<br>(BLANC) 白色 26 X 14 X 32CM | **25€00/250p**<br>**26€67/250p** |
| 261729<br>261729BL |  | (BRUN) 棕色 26 X 17 X 29CM<br>(BLANC) 白色 26 X 17 X 29CM | **27€42/250p**<br>**29€42/250p** |
| 321825BL<br>322225<br>322225BL |  | (BLANC) 白色 32 X 18 X 25 CM<br>(BRUN) 棕色 32 X 22 X 25CM<br>(BLANC) 白色 32 X 22 X 25CM | **34€20/250p**<br>**32€53/250p**<br>**35€03/250p** |

| REF. | | prix HT/C |
|---|---|---|
| | SAC BRETELLE<br>塑料袋 | |
| SB18 | 18X10X35CM (11MICRON) | 27€42/5000p |
| SB2613 | 26X12X45CM (13MICRON) | 19€92/2000p |
| SB2616 | 26X14X45CM (16MICRON) | 22€42/2000p |
| SB28 | 28X14X48CM(16MICRON) | 25€75/2000p |
| SB30 | 30X14X50CM (16MICRON) | 33€25/2000p |



| | | |
|---|---|---|
| | SAC LIASSE<br>束装塑料袋 | |
| SL1722 | 17X22CM | 24€16/10000p |
| SL2331 | 23X31CM | 24€16/5000p |
| SLB1722 | 17X23CM TRANSPARENT | 42€42/5000p |
| SLB2331 | 23X31CM TRANSPARENT | 61€58/5000p |



## 11 SERVIETTE
## 餐巾纸

| | | |
|---|---|---|
| 3030BL1<br>3030BL2 | 30X30CM 1 PLIS 1 层<br>30X30CM 2 PLIS 2 层 | 14€97/3200p<br>25€84/3200p |
| 3039BL | 30X40CM 2 PLIS 2 层<br>BLANC | 25€84/2400p |









| REF. | | prix HT/C |
|---|---|---|
| 3838 BL | 38X38CM 2 PLIS 2 层 | 29€18/2400p |




| | | |
|---|---|---|
| | SERVIETTE COULEUR: | |
| G4040 | 40X40CM 2 PLIS 2 层 COULEUR | 34€78/1600p |
| G4040BL | 40X40CM 2 PLIS 2 层 BLANC | 22€95/1600p |



| | | |
|---|---|---|
| | SERVIETTE: | |
| 4848 | 48X48CM 2 PLIS 2 层 COULEUR<br>ROUGE / BORDEAUX/<br>ABRICOT / VANILE / JAUNE | 70€75/1600p |
| 4848BL | BLANC | 62€42/1600p<br>44€08/1600p |



| | | |
|---|---|---|
| | SERVIETTE COULEUR: | |
| RSOFT | 40X40CM 2 PLIS 2 层 COULEUR<br>CHOCOLAT/ VERT / NOIR /<br>BORDEAUX / BETON | 45€90/500p |
| RSOFTBL | 40X40CM 2 PLIS 2 层 BLANC | 48€41/700p |





| | | |
|---|---|---|
| CS01 | FOURCHETTE 餐叉 | 20€82/2000p |
| CS02 | COUTEAU 餐刀 | 20€82/2000p |
| CS03 | CUILLIERE 餐匙 | 20€82/2000p |
| CS04 | PETITE CUILLIERE 小餐匙 | 14€97/2000p |



| REF. | | | prix HT/C |
|---|---|---|---|
| CS06 |  | CUILLÈRE CHINOISE<br>中国餐匙 | 37€54/3000p |
| MINIPC |  | MINI PIC MULTICOULEUR<br>塑料签 | 3€51/1000p |
| PC2.5<br>PC2.7<br>PC3.0 |  | PIC BROCHETTE 15MM 竹签 FINE (2.5MM) | 46€00/11Kg |
| | | FINE (2.7MM) | 40€01/11Kg |
| | | EPAISSE(3.0MM) | 40€01/11Kg |
| PIC0010<br>PIC0011<br>PIC0012 |  | PIC BOUT DECO NOEUD 竹签<br>9MM | 1€76/100p |
| | | 12MM | 2€09/100p |
| PIC0008 |  | MINI BOUCHETTE EN BAMBOU 10MM<br>竹签 | 1€25/100p |
| BAG10 |  | BARQUETTE SANS POCHETTE<br>无套筷子 | 40€05/3000p |





| REF. | | | prix HT/C |
|---|---|---|---|
| BAG08 |  | POCHETTE MARRON<br>棕色筷子套 | 52€59/20000p |
| BAG08B | | | 6€50/2000p |
| BAG08N |  | POCHETTE NOIR<br>黑色色筷子套 | 52€59/20000p |
| BAG08NB | | | 6€50/2000p |
| BAG03<br>BAG03N |  | BAGUETTE EN BAMBOU<br>TENSOGE<br>竹筷半套天削 | 46€00/3000p |
| BAG05<br>BAG05N |  | BAGUETTE EN BAMBOU<br>TWIN<br>竹筷半套双生 | 45€00/3000p |
| NB24B |  | NATTE BAMBOU 寿司竹帘<br>24x24CM | 1€00/1p |
| NB27B | | 27x27CM | 1€25/1p |





# 其他 DIVERS


PRODUIT D'HYGINE **P26** 清洁用品

DIVERS **P27** 其他

PLATEAU SERVICE **P34** 托盘

COUTEAU TRANCHE **P35** 中国菜刀

COUTEAU JAPONAIS **P36** 日本刀

PRODUITS EN PLASTIQUE **P37** 塑料产品

VAISSELLE **P38** 餐具

MEUBLES **P40** 不锈钢

INOX **P41** 家具












| REF. | | | prix HT/C |
|---|---|---|---|
| HY15 |  | LIQUIDE NETTOYAGE DES SOL 5L<br>洗地水 | 6€61/5L |
| HY16 |  | LIQUIDE DEGRAISSANT FORT<br>去油洗地水 | 9€11/5L |
| HY24 |  | LIQUIDE VITRE<br>洗玻璃水 | 4€10/5L |
| HY25 | | LIQUIDE VITRE<br>喷壶式 | 1€92/750ML |
| PLAQUE |  | PLAQUE COLLE<br>老鼠粘版 | 7€44/2P |
| COLLE | | COLLE SOURIS<br>老鼠胶 | 2€59/2P |
| HY31 | | BOMBE A CAFARD GRAND<br>大瓶杀虫剂 | 11€58/1KG |
| HY35 | | PATE APPAT RATSET SOURIS<br>老鼠药 | 8€44/1KG |
| GELCF | | GEL CAFARD SERINGUE 30ML<br>蟑螂药 | 9€11/1KG |

## 1 PRODUIT D'HYGIENE / D'ENTRETIEN
## 清洁用品

| REF. | | prix HT/C |
|---|---|---|
| HY07 | LIQUIDE VAISSELLE 10L<br>洗洁精 | **7€44/10L** |
| HY08 | POUDRE POUR HOTTE<br>ET FRITTEUSE<br>爆炸粉 | **19€15/10KG** |
| HY14 | JAVEL FORTE 5L<br>漂白粉 | **4€93/5L** |

## 2 DIVERS
## 其他

| REF. | | prix HT/C |
|---|---|---|
| DV028 | PINCE POISSON<br>鱼骨夹 | **4€08/1P** |
| 90060 | 3 FEUTRES (ROUGE NOIR BLEU)<br>EFFACABLE A SEC<br>三色笔 | **5€69/3P** |



## DIVERS 2
## 其他

| REF. | | prix HT/C |
|---|---|---|
| CAB3 | CAISSETTE N03 甜点纸 | **4€68/1000P** |
| CAB4 | CAISSETTE N04 甜点纸 | **4€93/1000P** |
| CAB050 | CAISSETTE 0,5 OZ 甜点纸 | **49€92/5000P** |
| CAB075 | CAISSETTE 0,75 OZ 甜点纸 | **2€84/250P** |
| DV28 | RINCE DOIGT CITRON 柠檬纸 | **22€49/1000P** |
| HERBE | HERBE DECO SUSHI 装饰绿草 | **2€42/1000P** |
| PA03 | ESSUIE TOUT 鱼生纸 | **12€46/6P** |
| PA03G | ESSUIE TOUT EPAISSE 鱼生纸 | **13€29/6P** |
| PA02 | PAPIER TOILETTE 大厕纸 | **13€29/6P** |
| PA01 | PAPIER TOILETTE 小厕纸 | **15€80/12P** |

| REF. | | prix HT/C |
|---|---|---|
| | SAC POUBELLE<br>垃圾袋 | |
| BE30 | 30L 30 MICRON | 24€00/500P |
| BE50 | 50L 50 MICRON | 16€64/200P |
| BE100 | 100L 60 MICRON | 25€84/200P |
| BE110 | 110L 60 MICRON | 27€51/200P |
| BE130 | 130L 70 MICRON | 19€98/100P |
| BE160 | 160L 70 MICRON | 24€16/100P |
| BE130200 | 130L 50 MICRON | 29€18/200P |



| | | |
|---|---|---|
| FIME30 | 30CM X 150M FLIM 保鲜膜 | 25€84/6P |
| FILM45 | 45CM X 150M FLIM 保鲜膜 | 40€89/6P |




| | | |
|---|---|---|
| LU30B | 30CM X 150M ROULEAU ALUM<br>锡纸保鲜膜 | 9€11/1P |
| LU45B | 45CM X 150M ROULEAU ALUM<br>锡纸保鲜膜 | 12€46/1P |




| | | |
|---|---|---|
| LATEX | GANT LATEX<br>S / M / L / XL 小 / 中 / 大 / 超大 | 4€60/100P |
| HY06 | GANT VINYL 鱼生手套<br>S / M / L / XL 小 / 中 / 大 / 超大 | 3€43/100P |








| REF. | | prix HT/C |
|---|---|---|
| DV27<br>RG/BL/BE | CALOT PAPIER 纸质厨师帽 | 7€44/100P |
| HY55 | FILET À CHEVEUX NOIR<br>黑色厨师帽 | 5€77/100P |
| HY29 | GANT POUR VAISSELE JAUNE<br>橡胶手套 黄色<br>M / L / XL | 0€84/1P |
| HY56 | GANT LONGUE ROUGE<br>红色橡胶手套<br>M / L / XL | 2€43/1P |





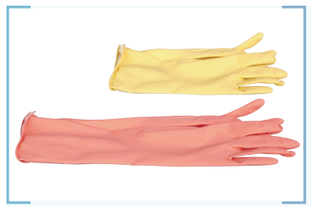

| | | |
|---|---|---|
| 9897SUGAR | CHAUSSURE DE TRAVAIL SUGAR<br>BLANC / NOIR 36 À 46 | 26€67/1P |
| 9894SUGAR | CHAUSSURE DE TRAVAIL STICK CUIR<br>NOIR 36 À 46 | 26€67/1P |



| | | |
|---|---|---|
| HY05 | EPONGE 海棉擦 | 6€61/10P |
| HY49 | LINGETTE 彩色抹布 粉红/ 蓝/ 白/绿等<br>ROSE / BLEU / BLANC / VERT / ETC. | 7€44/25P |



| | | |
|---|---|---|
| 51723 | FILS FROMAGE 1M X 10PCS<br>1MX10PCS | 12€54/10P |

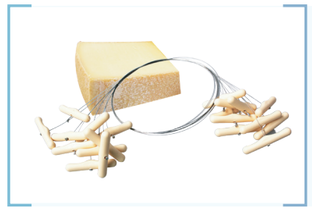

| REF. | | prix HT/C |
|---|---|---|
| HY02<br>HY03 |  | PETIT TAMPON METALIQUE<br>小铁丝球 50G<br>GRAND TAMPON METALIQUE<br>大铁丝球 100G | 6€61/10P<br>9€11/10P |
| DV057<br>DV008 |  | SCOTCH ROUGE<br>胶带纸<br>MACHINE SCOTCH<br>胶带器 | 8€28/6P<br>12€46/1P |
| SETT | 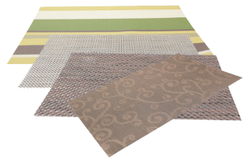 | SET DE TABLE EN PLASTIQUE COULEUR<br>( *À NOUS CONSULTER* )<br>30X45 CM | 2€42/1P |
| CURE4 |  | CURE DENT 牙签 | 1€59/4P |
| 1971<br>1972 |  | CARNET DE COMMANDE1971 DOUBLE<br>开单本2张纸<br>CARNET DE COMMANDE1972 TRIPLE<br>开单本3张纸 | 29€18/50P<br>31€36/50P |
| 5740<br>8080 |  | BOBINE THERMIQUE CB 57X40X12CM<br>刷卡纸<br>BOBINE THERMIQUE 80X80X12CM<br>结账纸 | 19€98/50P<br>62€63/50P |





| REF. | | prix HT/C |
|---|---|---|
| R2100 |  | MICRO-ONDE SHARP 2100W<br>R2100AT<br>微波炉 型号 R-2100AT | 900€00/1P<br>PROMOTION AU MAGASIN<br>900€00/1P |
| R25AT |  | MICRON ONDE SHARP 2100W<br>R25AT<br>微波炉 型号 R-25AT | 1050€00/1P<br>PROMOTION AU MAGASIN<br>1050€00/1P |
| SRUH 36N |  | AUTO CUISEUR PANASONIC<br>4.6L<br>电饭锅 | 301€00/1P |
| SR4600 |  | AUTO CUISEUR CUCKOO<br>4.6L<br>电饭锅 | 160€00/1P |
| PL2842O<br>PL2842A |  | PLATEAU OR 28x42cm<br>金色纸托盘<br>PLATEAU ARGENT 28x42cm<br>银色纸托盘 | 10€79/25P<br>10€79/25P |
| DV56<br>DV47 |  | FLACON GAZ 227G<br>煤气管<br>APPAREIL RECHAUD A GAZ<br>煤气社 | 49€92/48P<br>18€31/1P |

| REF. | | | prix HT/C |
|---|---|---|---|
| 892225 |  | APPAREIL ESSUI TOUT GRAND<br>鱼生纸机 | **19€98/1P** |
| DV40<br>DV41 | 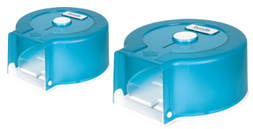 | GRAND APPAREIL PAPIER TOILETTE 大厕纸机<br>PETIT APPAREIL PAPIER TOILETTE 小厕纸机 | **19€98/1P**<br>**14€97/1P** |
| IC049 |  | CISEAU 1 PRIX 剪刀 | **2€42/1P** |
| KC003 |  | CISEAU OS 剪刀(用于剪骨头) | **6€61/1P** |
| K024 |  | CISEAU BEIGE 3 FONCTION<br>三用剪刀 | **5€77/1P** |





| REF. | | | prix HT/C |
|---|---|---|---|
| BT2942 |  | BOÎTE BLANCHE<br>白色盒 | **14€92/25P** |

## PLATEAU SERVICE 3
托盘

| | | | |
|---|---|---|---|
| 2640<br>3043 |  | PLATEAU SERVICE POIGNEE<br>有把手托盘<br>26X40CM<br>30X43CM | **3€26/1P**<br>**4€93/1P** |
| 1334C |  | PLATEAU SERVICE<br>托盘<br>30X40CM | **12€46/1P** |

| REF. | | | prix HT/C |
|---|---|---|---|
| IC138 |  | COUTEAU TRANCHE 2#<br>MANCHE BOIS 12X30CM | PRIX À NOUS<br>**CONSULTER** |
| IC136 |  | COUTEAU TRANCHE 2#<br>MANCHE BOIS 11.5X34CM | PRIX À NOUS<br>**CONSULTER** |
| IC041 |  | COUTEAU OS 2#<br>MANCHE BOIS<br>CHAN CHI KEE 10X33.5CM | PRIX À NOUS<br>**CONSULTER** |
| IC133 |  | COUTEAU CUISINE 1#<br>MANCHE BOIS 10X35CM | PRIX À NOUS<br>**CONSULTER** |
| C1223B |  | COUTEAU DE CUISINE<br>MANCHE BOIS 12X23CM | PRIX À NOUS<br>**CONSULTER** |
| IC129 |  | FCOUTEAU 1#<br>MANCHE BOIS FONCE<br>POCHETTE CUIR 10.5X35CM | PRIX À NOUS<br>**CONSULTER** |
| IC130 |  | PIOUTEAU 2#<br>MANCHE BOIS FONCE<br>POCHE CUIR 10X32CM | PRIX À NOUS<br>**CONSULTER** |
| IC034 |  | PIERRE AFFUTAGE 1000#<br>(CREVETTE) | PRIX À NOUS<br>**CONSULTER** |





GLOBAL
CROMOVA 18 Stainless Steel
YOSHIKIN
Made in Japan

| REF. | | | prix HT/C |
|---|---|---|---|
| 12033 |  | PINCE A ARETES<br>GS20/B INOX 鱼骨夹 12CM | PRIX À NOUS<br>**CONSULTER** |
| 120201 |  | COUTEAU DECOUPER G1 INOX<br>日本刀 21CM | PRIX À NOUS<br>**CONSULTER** |
| 120204 |  | COUTEAU CUISINE G4 INOX<br>日本刀 20CM | PRIX À NOUS<br>**CONSULTER** |
| 120206 |  | COUTEAU CUISINE G6 INOX<br>日本刀 20CM | PRIX À NOUS<br>**CONSULTER** |
| 120207 |  | COUTEAU A LEGUMES G5 INOX<br>日本刀 18CM | PRIX À NOUS<br>**CONSULTER** |
| 120243 |  | COUTEAU SANTOKU A LAME<br>ALVEOLEE 日本刀 18CM | PRIX À NOUS<br>**CONSULTER** |
| 120221 |  | COUTEAU POISSON YANA.<br>G14 INOX 日本刀 30CM | PRIX À NOUS<br>**CONSULTER** |

| REF. | | | prix HT/C |
|---|---|---|---|
| HY07 |  | BAC TRANSPARENT<br>透明盒 | PRIX À NOUS<br>**CONSULTER** |
| |  | PLANCHE A DECOUPER<br>砧板 | PRIX À NOUS<br>**CONSULTER** |
| |  | BAC PLASTIQUE<br>透明盒 | PRIX À NOUS<br>**CONSULTER** |
| |  | PASSOIRE<br>方形洗菜框 | PRIX À NOUS<br>**CONSULTER** |

## 7 VAISSELLE
## 餐具

PRIX À NOUS **CONSULTER**












| REF. | | | prix HT/C |
|---|---|---|---|
| BB045<br>BB055 |  | BATEAU BAMBOU<br><br>33 X 13,5 X 4,5 CM<br>37 X 13,5 X 4,5 CM<br>42 X 13,5 X 4 CM<br>45 X 17 X 6 CM<br>50 X 17,5 X 6 CM<br>55 X 19,5 X 6 CM<br>62 X 21 X 6 CM | PRIX À NOUS<br>**CONSULTER** |
| |  | BATEAU BAMBOU<br>55 X 19,5 X 6 CM | PRIX À NOUS<br>**CONSULTER** |

PRIX À NOUS **CONSULTER**



| REF. | | prix HT/C |
|---|---|---|
| |  PLANCHE BAMBOU MARRON | |
| BB1221 | 12X21 CM | PRIX À NOUS **CONSULTER** |
| BB1524 | 15X24 CM | PRIX À NOUS **CONSULTER** |
| BB11827 | 18X27 CM | PRIX À NOUS **CONSULTER** |
| |  PLANCHE BAMBOU MARRON | |
| BB012 | 12X21 CM | PRIX À NOUS **CONSULTER** |
| BB016 | 15X24 CM | PRIX À NOUS **CONSULTER** |
| BB018 | 18X27 CM | PRIX À NOUS **CONSULTER** |
| |  PLANCHE BAMBOU BATEAU | |
| BB001 | 13X21 CM | PRIX À NOUS **CONSULTER** |
| BB002 | 16X24 CM | PRIX À NOUS **CONSULTER** |
| BB003 | 18X27 CM | PRIX À NOUS **CONSULTER** |
| |  PLANCHE BAMBOU BATEAU 25X26 CM | |
| BB004 | | PRIX À NOUS **CONSULTER** |





REF. prix HT/C

## PRIX À NOUS **CONSULTER**



SCEAU INOX
不锈钢盆



BOL INOX
不锈钢碗



BAC INOX + COUVERCLE INOX
不锈钢快餐食品盆地 + 不锈钢盖



RECIPIENT INOX
不锈钢容器



MARMITE INOX
不锈钢桶锅



POELE A CREPE CHOC ALU A-A
平底炒锅
BASSINE A FRITUR
平底煮锅



WOK AVEC MANCHE EN BOIS
木柄炒锅



LOUCHE CROCHET INOX
大不锈钢勺



CASSEROLE FONDUE SIMPLE
火锅



PRIX À NOUS
**CONSULTER**





# TEL: 01 48 70 98 87

2-24 AVENUE HENRI BARBUSSE 93000 BOBIGNY

*PLUS DE* **5000** *RÉFÉRENCES EN LIBRE SERVICE*
*OU EN LIVRAISON SUR TOUTE LA FRANCE*

*RETROUVEZ TOUS NOS ARTICLES EN LIGNES SUR*

**WWW.KEDYPACK.FR**

**CENTRE COLLECTE DES TICKETS RESTAURANT**
**EST À VOTRE SERVICE**



中，日，法餐包装及日餐食品，开业最佳去处，
5000 多种产品任您选择。
巴黎华人独家代存饭票及饭票局咨询服务。

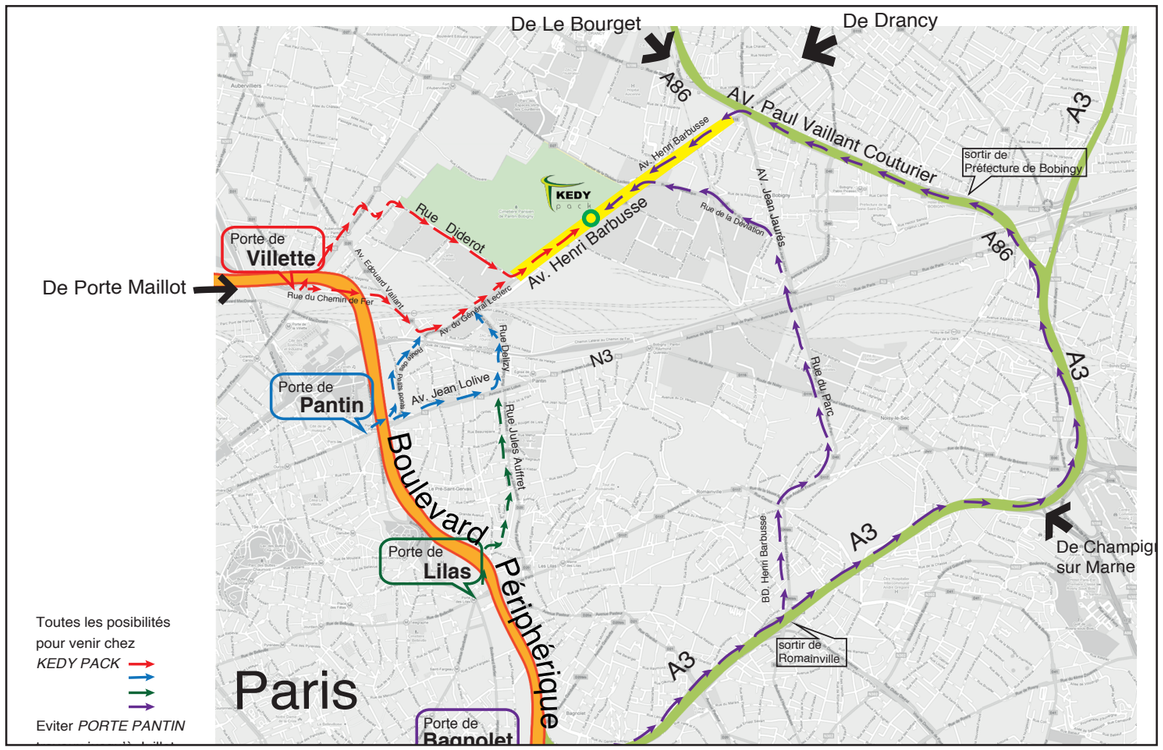


* LES PRIX DE NOS PRODUITS SONT INDIQUÉ EN EUROS HORS TAXES ET PEUVENT ÊTRE MODIFIÉS SANS PRÉAVIS.

**KEDY PACK**

**2-24 Avenue Henri Barbusse**
**93000 BOBIGNY**

**TEL : 01 48 70 98 87**
**FAX : 01 43 60 68 17**
**E-mail : infos@kedypack.com**
**Site Internet : www.kedypack.fr**

**Horaire d'ouverture:**
**du lundi au vendredi : 08h30 -18h30**
**et samedi : 09h30 -17h30**

***CENTRE COLLECTE DES***
***TITRES RESTAURANTS***
***AGRÉE PAR LA C.R.T.***
巴黎华人独家
代存饭票业务

